5 kVA Lichtmastaggregat Lichtgiraffe LIMA Anhänger Serie 2000 Flutlichtaggregat

Ausfï¿½hrung			
Aggregattyp:	**fahrbar**	**Ausfï¿½hrung**	**Rohrrahmen**
Technische Daten Motor			
Motorhersteller:	Robin	**Motortyp:**	EX 27 00S62787149
Motor Nr.:	2289673	**Motorleistung:**	4,4 KW
Kï¿½hlung:	Luftgekühlt	**Anlassung:**	Elektrisch 12 V DC
Drehzahl:	3000 U/min	**Kraftstoff:**	Super 95
Technische Daten Generator:			
Generatorhersteller:	Linz	**Generatortyp:**	SP 10 E
Gen. Nr.:	HD17115997	**Generatorleistung:**	4,75 kVA
Spannung:	400 / 231 Volt	**Leistungsfaktor:**	cos. - phi 0,8
Drehzahl:	3000 U/min		
Schaltanlage			
Ausfï¿½hrung:	Manueller Start	**Funktionen:**	Handstart
Schalter:	Generatorschalter 3 polig	**Lieferung:**	Aufgebaut
Breite ca. mm:		**Tiefe ca. mm:**	
Hï¿½he ca. mm:			
Tank			
Tankausfï¿½hrung:	integrierter Tank		
Breite ca. mm:		**Hï¿½he ca. mm:**	
Tiefe ca. mm:		**Inhalt / Liter:**	5
Abmessungen des Aggregats:			
Lï¿½nge ca. mm:	2.500	**Hï¿½he ca. mm:**	1.500
Breite ca. mm:	1.200	**Gewicht ca. KG:**	700
Nutzung			
Zustand:	Vorführmaschine	**Baujahr:**	2010
Lieferzeit:	sofort Verl / Kaunitz	**Preis netto in ï¿½:**	auf Anfrage:
Betriebsstunden:	1		
Standort:	Verl - Deutschland		
Lagernummer:	744	**Reserviert:**	nein / no

Lieferumfang

Lichtmasthöhe: 4,6 m
BJ 2010

Produktbilder

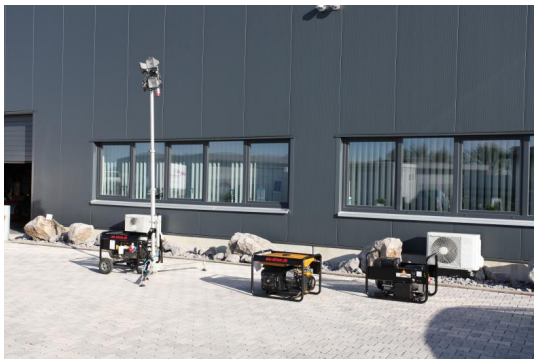

wa-strom.de